

PROJET ÉOLIEN LES ORMEAUX - Sceaux-du-Gâtinais (45)

PHOTOMONTAGES

Vue 5 : Depuis l'entrée est de Mondreville sur la D43

Particularité : Paysage immédiat, Église St Etienne de Mondreville (MH), Entrée de bourg proche.

Commentaire :

Cette situation à l'entrée du bourg de Mondreville sur la D 43 témoigne d'un paysage fermé à l'horizon par un écran paysager constitué par le bourg. Par ailleurs, on peut constater que le contexte éolien déjà présent, participe à créer des situations de rupture d'échelle avec le bâti et la végétation de part et d'autre de la voie. Le projet éolien vient renforcer cet effet en multipliant les points d'appel à l'ouest. Toutefois, on peut remarquer que ce dernier s'inscrit dans le territoire par un rapport d'échelle dans la continuité des parcs existants, même si le positionnement des machines du projet vient brouiller la lecture des éoliennes existantes. L'église protégée St-Etienne n'est que faiblement visible, en partie masquée par un bâtiment agricole. Cependant, en prenant un peu plus de recul par rapport au bourg sur la D43, elle joue davantage le rôle de point de repère, et dans ce cas, il existe une covisibilité indirecte entre l'église et le projet.

Ainsi, on peut constater une incidence faible à modérée du projet depuis ce point de vue.

Depuis ce point, la différence de hauteur entre les éoliennes des Ormeaux et celles d'Énergie du Gâtinais est peu perceptible. Elle va surtout concerner les éoliennes E5 et E4, dont les rotors paraissent plus massifs. La hauteur totale, en revanche, est similaire.

ÉOLIENNES:

Coordonnées de la prise de vue : Longitude 2°36'34,5

Latitude 48°08'34,4

Date de la prise de vue : 08/04/2020

Heure de la prise de vue : 10h31

Distance à l'éolienne la plus proche : 2572 m

Nombre d'éoliennes visibles : 5

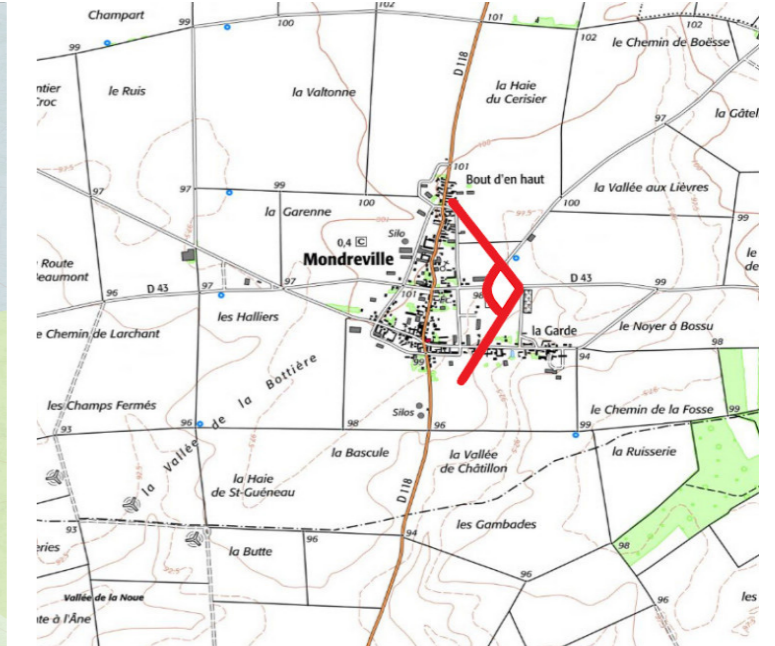
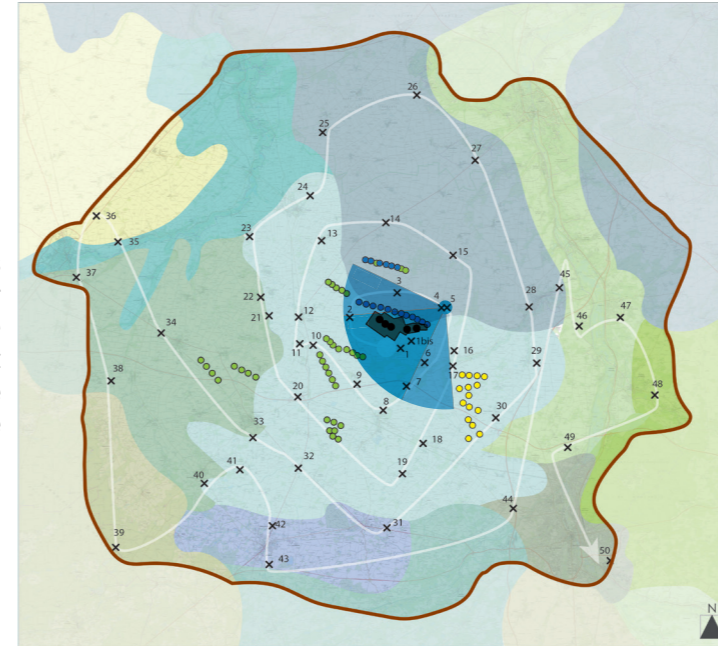

Légende :

- Parcs construits
- Parcs accordés
- Le projet
- Les projets en instruction



Photomontage - Vue initiale - 120°

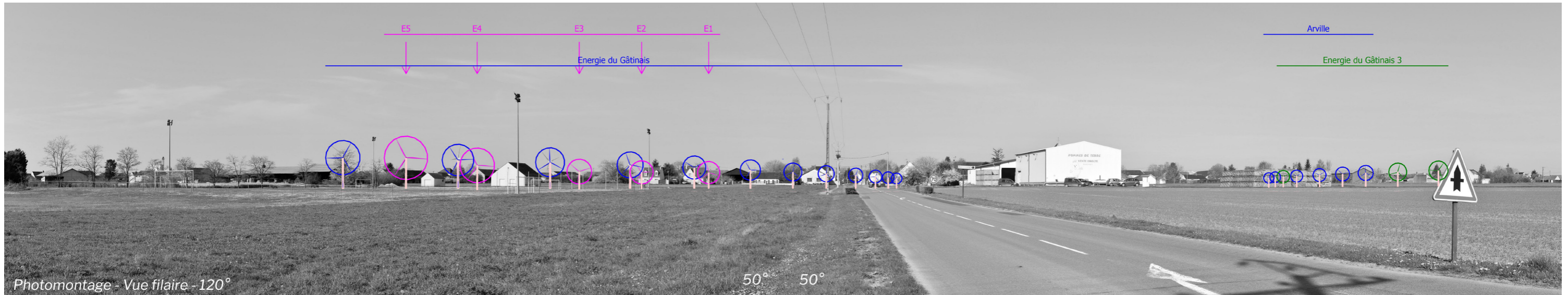

Photomontage - Vue filaire - 120°

50° 50°



Pour restituer le réalisme du photomontage 100°: il est vivement conseillé de l'observer



courbé sur un cercle de 60° à une distance d'environ 42 cm (format 2xA3)

PROJET ÉOLIEN LES ORMEAUX - Sceaux-du-Gâtinais (45)

PHOTOMONTAGES

Vue 6 : Depuis la sortie Nord de Sceaux-du-Gâtinais sur la D841

Particularité : Paysage immédiat, Sortie de bourg proche.

Commentaire :

Depuis ce point de vue situé à la sortie du bourg de Sceaux-du-Gâtinais, on peut constater qu'il s'agit d'un paysage ouvert de manière générale, toutefois marqué à l'ouest par une frange habitée et arborée.

Au niveau du contexte éolien, on peut remarquer qu'il est assez présent à l'est, bien qu'il soit situé de manière assez éloignée.

En ce qui concerne l'insertion du projet dans le contexte éolien présent, on peut s'apercevoir qu'il est compris au sein de l'emprise visuelle des autres parcs, à l'intermédiaire entre cette frange habitée et l'espace ouvert des paysages agricoles. En revanche, il existe une rupture d'échelle assez importante entre les parcs existants et le projet, mais aussi du projet avec la frange habitée. Par ailleurs, le nouveau parc participe à brouiller la lecture des parcs existants en ajoutant une troisième strate éolienne. Cependant, la distance au projet participe à relativiser cet effet.

Ainsi, ce point de vue présente une incidence modérée.

Depuis ce point, la différence de hauteur entre les éoliennes des Ormeaux et celles d'Énergie du Gâtinais est perceptible. Elle est de plus accentuée par la proximité du parc des Ormeaux et la distance entre les deux parcs.

ÉOLIENNES:

Coordonnées de la prise de vue : Longitude 2°35'37,2

Latitude 48°06'27.1

Date de la prise de vue : 14/04/2020

Heure de la prise de vue : 11h13

Distance à l'éolienne la plus proche : 2473 m

Nombre d'éoliennes visibles : 5

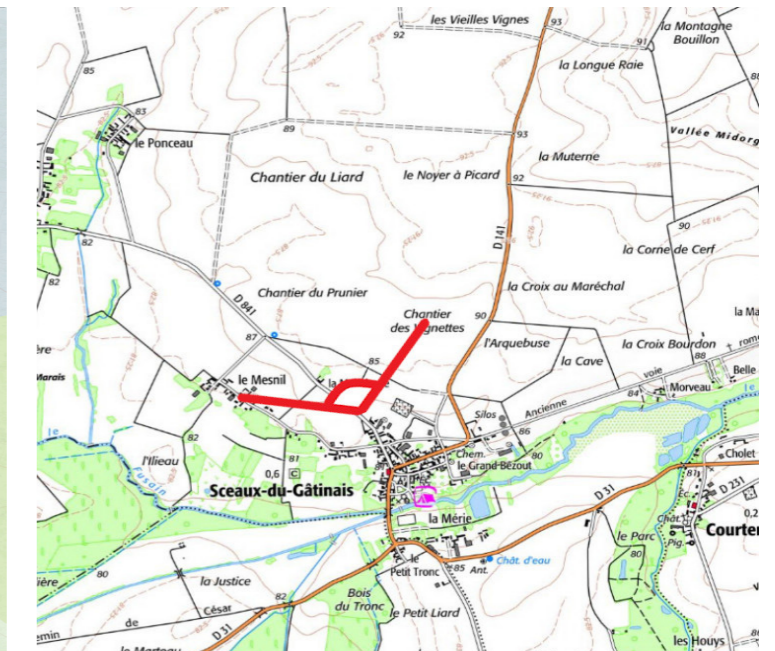
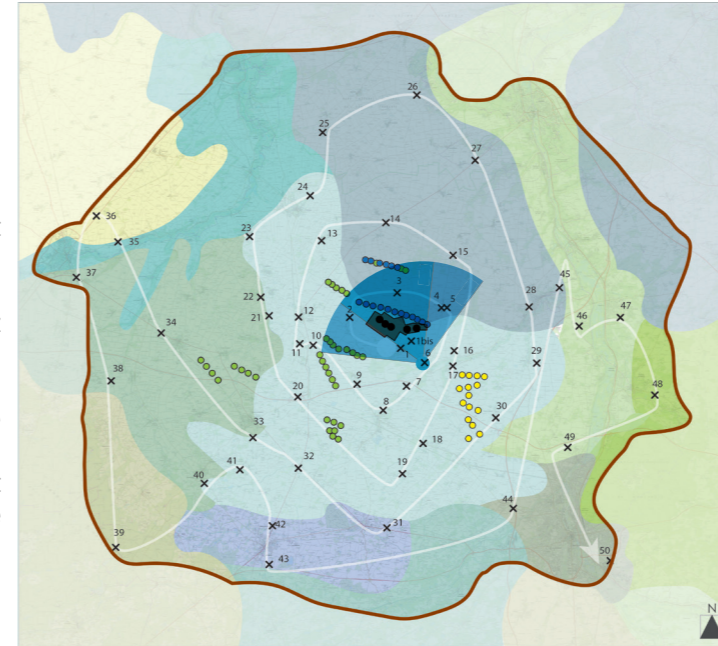

Légende :

- Parcs construits
- Parcs accordés
- Le projet
- Les projets en instruction



Photomontage - Vue initiale - 120°

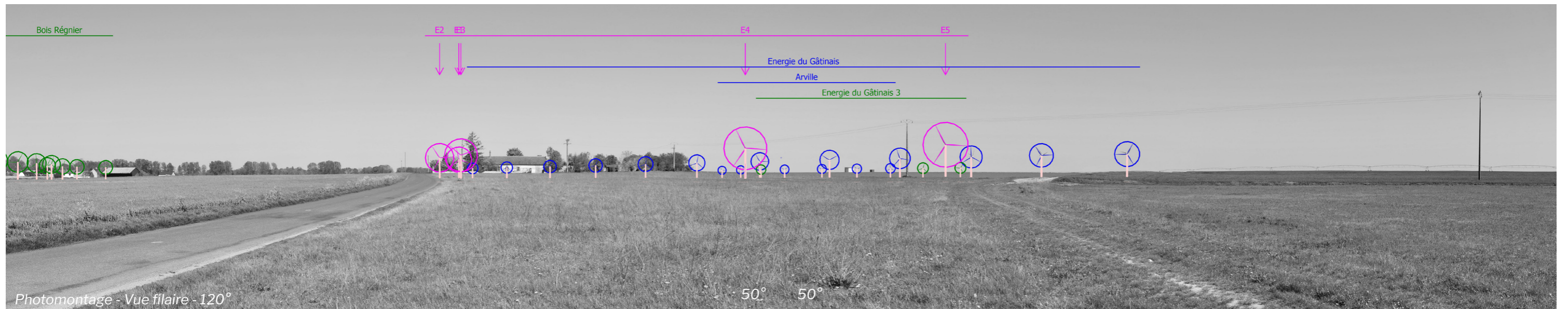

Photomontage - Vue flaire - 120°



Pour restituer le réalisme du photomontage 100°, il est vivement conseillé de l'observer



courbé sur un cercle de 60° à une distance d'environ 42 cm (format 2xA3)

Vue 7 : Depuis les abords de l'A19 sur la D31

Particularité : Vue similaire à celles depuis l'A19, voie fréquentée.

Commentaire :

Depuis ce point de vue aux abords de l'A19, il s'agit d'un paysage extrêmement ouvert au premier plan par les cultures et fermé par une ligne boisée presque continue en second plan. En effet, cette dernière constituée d'une peupleraie sur toute la moitié gauche devient plus éparse et diversifiée sur la partie droite.

Par ailleurs, le projet est inscrit au sein de l'emprise visuelle d'un contexte éolien déjà présent. Cependant, on peut observer une rupture d'échelle du projet au regard du parc existant. En effet, le moyeu des machines du projet arrive en moyenne au niveau de l'extrémité des pales des éoliennes existantes. Cette rupture d'échelle est également présente au niveau de la ligne boisée, avec des extrémités de pales toujours présentes en ce qui concerne le projet vis-à-vis de la peupleraie.

Aussi, l'implantation irrégulière des machines du projet vient brouiller la ligne régulière des éoliennes existantes. Cependant, ces effets sont à relativiser au regard de la distance des parcs vis-à-vis de ce point de vue.

Ainsi, au regard de ce contexte l'incidence est faible.

Depuis ce point, la différence de hauteur entre les éoliennes des Ormeaux et celles d'Énergie du Gâtinais est perceptible. La plupart des éoliennes ne dépassaient pas les masses boisées, tandis que les éoliennes des Ormeaux les dépasseront.

ÉOLIENNES:

Coordonnées de la prise de vue : Longitude 2°34'31,1

Latitude 48°05'29,4

Date de la prise de vue : 08/04/2020

Heure de la prise de vue : 13h35

Distance à l'éolienne la plus proche : 4096 m

Nombre d'éoliennes visibles : 4

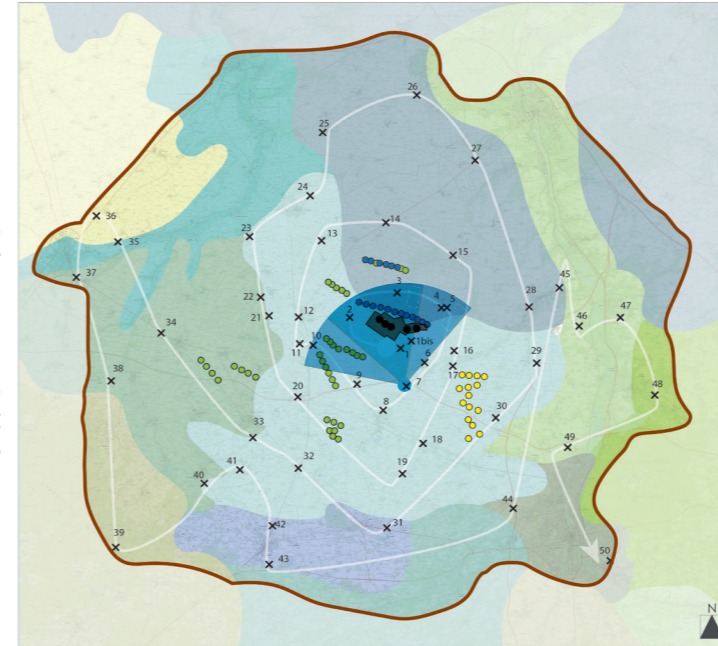

Légende :

- Parcs construits
- Parcs accordés
- Le projet
- Les projets en instruction

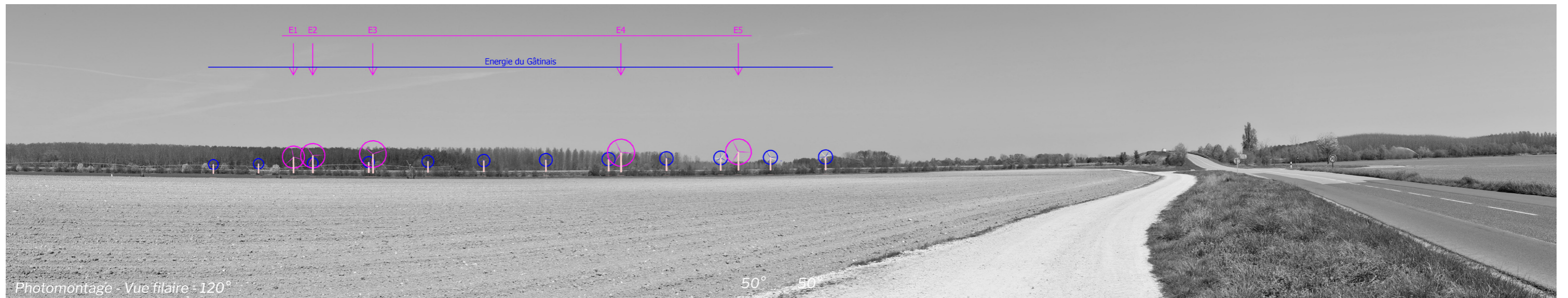



Pour restituer le réalisme du photomontage 100°, il est vivement conseillé de l'observer



courbe sur un cercle de 60° à une distance d'environ 42 cm (format 2xA3)

PROJET ÉOLIEN LES ORMEAUX - Sceaux-du-Gâtinais (45)

PHOTOMONTAGES

Vue 8 : Depuis la D31 en sortie Nord de Corbeilles

Particularité : Paysage proche, Sortie de bourg proche, voie fréquentée.

Commentaire :

Depuis ce point de vue, il s'agit d'un paysage semi-ouvert à la sortie du bourg de Corbeilles sur la D 31. À ce niveau on peut remarquer que le projet s'inscrit dans un contexte éolien déjà présent sur toute la moitié gauche. Aussi, situé dans l'emprise visuelle correspondant aux parcs d'Énergie du Gâtinais, Arville, Énergie du Gâtinais 3, le projet est assez intégré dans le paysage. Toutefois positionné en avant-plan des éoliennes des autres parcs, cela le rend plus visible depuis ce point de vue, mais cet effet est relativisé par la présence des boisements existants qui forment un écrin paysager. Cependant, on peut remarquer qu'il n'existe pas de réelle cohérence au niveau du motif éolien déjà en place. Par ailleurs, on peut observer une distance importante avec le projet.

Ainsi, depuis ce point de vue, l'incidence est faible.

Depuis ce point, la différence de hauteur entre les éoliennes des Ormeaux et celles d'Énergie du Gâtinais est perceptible.

ÉOLIENNES:

Coordonnées de la prise de vue : Longitude 2°33'18,3

Latitude 48°04'37,2

Date de la prise de vue : 08/04/2020

Heure de la prise de vue : 13h23

Distance à l'éolienne la plus proche : 5615 m

Nombre d'éoliennes visibles : 5

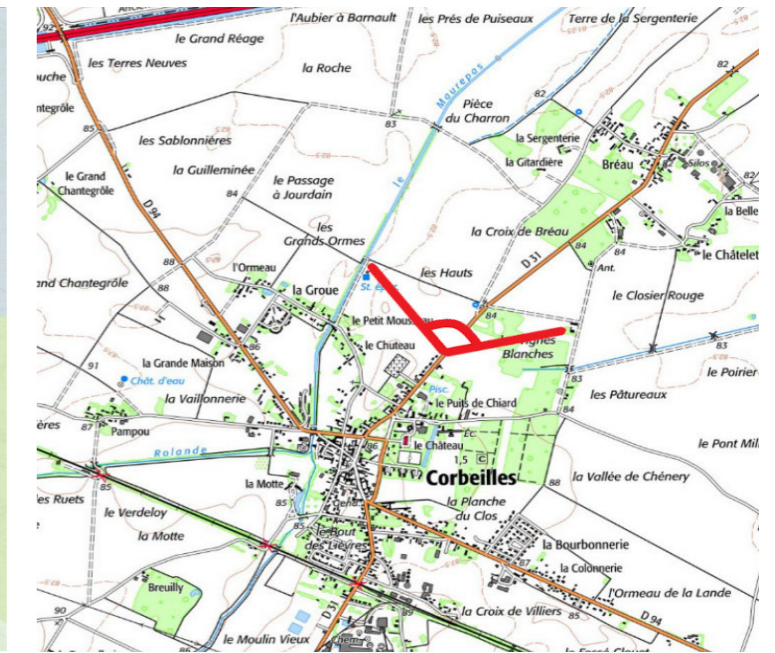
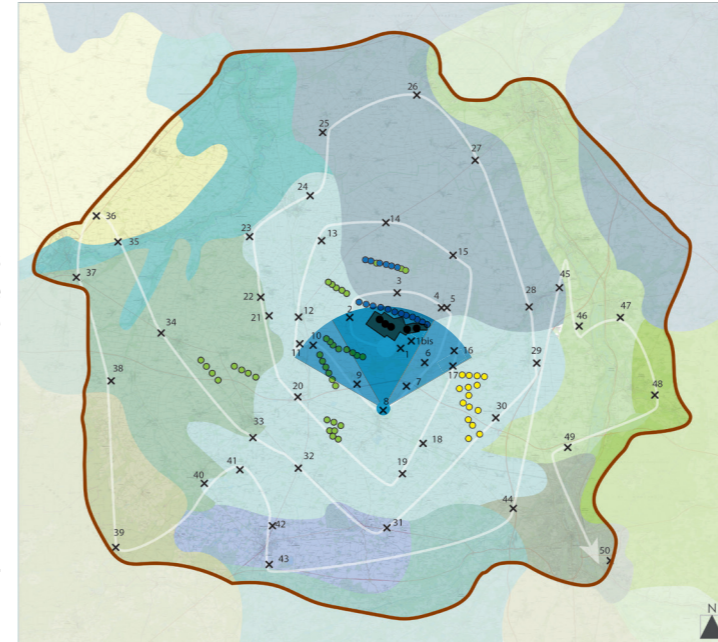

Légende :

- Parcs construits
- Parcs accordés
- Le projet
- Les projets en instruction

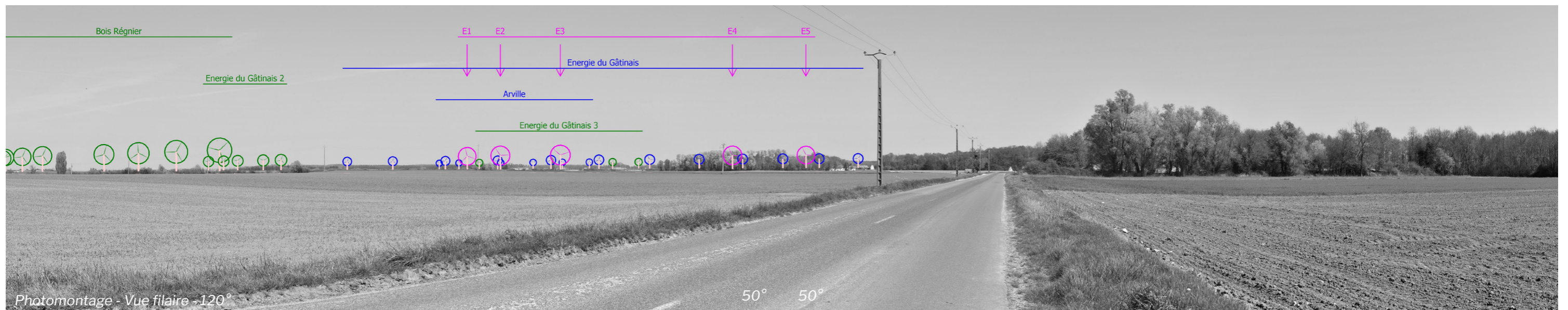



Pour restituer le réalisme du photomontage 100%, il est vivement conseillé de l'observer



courbé sur un cercle de 60° à une distance d'environ 42 cm (format 2xA3)